Купить дачу, дом, коттедж за 6 690 000 рублей на Ельничный п

Свердловская область, городской округ Первоуральск, Первоуральск, Ельничный п

6 690 000 Р
66 967Р за м^2

99.90 м^2
Общая

СРОЧНАЯ ПРОДАЖА!!! ТОРГ! Продам дом в черте города (рядом ул. Вайнера) с большим земельным участком 15 сот, огорожен 2-х метровым забором из металлопрофиля. Отличный дом из лиственницы, имеется большой погреб под домом. Дом + новый капитальный утепленный крытый двор На первом этаже: зал со встроенной кухней, две спальни и кабинет и санузел. Качественный ремонт, натяжные потолки, коммуникации: свет, газ, вода, водонагревательный котел, отопление газовое (отдельная котельная- используется как мастерская), канализация, интернет, Wi-Fi, видео камера на территории. Большая баня на дровах с 2-мя предбанниками. Беседка, курятник, дровяник, есть отдельно стоящая мангальная зона, посажено много плодовых деревьев, небольшое озеро. Второй этаж , черновая без внутренней отделки. Улица тупиковая, широкая, тихая, спокойная, дорога всегда чистится, рядом лес, лыжная база В пешей доступности (2-3 минуты) остановка транспорта, магазины (Кировский, Пятерочка), детские сады, и пр. Номер в базе: 11228424. Район: Ельничный п

79 с 11.07.2024, обновлен 11.08.2025

Продавец: Галина Владимировна

Телефон: 8(927)258-75-24

Характеристики

Этажей всего	2	Наличие водоснабжения	да
Наличие канализации	да	Наличие электроснабжения	да
Наличие отопления	да	Площадь участка	10.5 сот

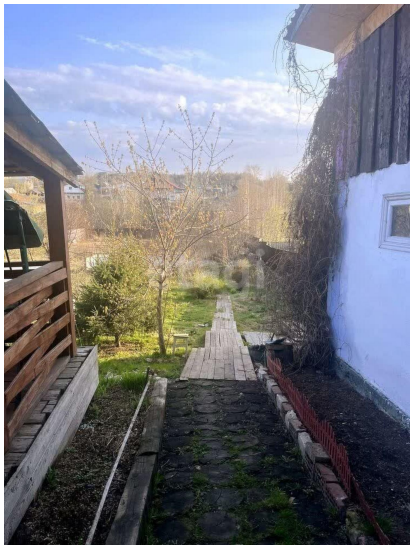
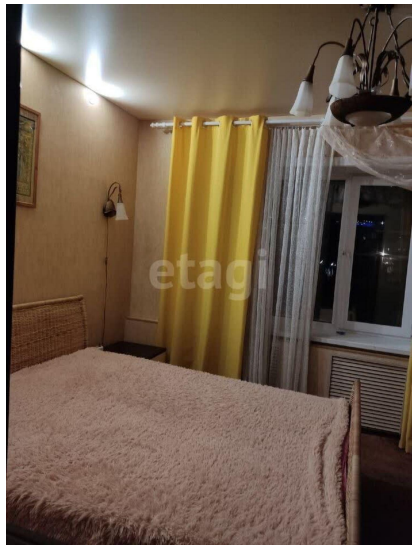

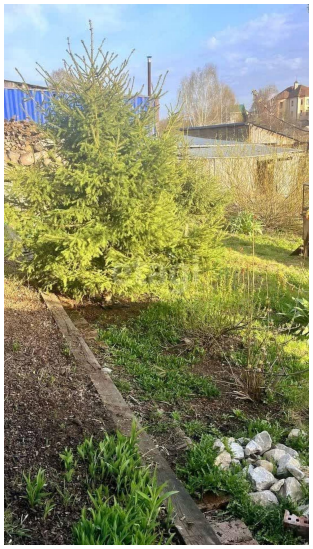

etagi

etagi