Купить дачу, дом, коттедж за 15 000 000 рублей на коттеджный посёлок Молодёжный, Восточная улица, 8

Свердловская область, городской округ Первоуральск, Первоуральск, коттеджный посёлок Молодёжный, Восточная улица, 8

15 000 000 Р
135 135Р за м^2

111.00 м^2
Общая

Очень красивый уютный коттедж с интерьером в стиле Прованс, расположен в 3х минутах от ГЛК гора Пильная в коттеджном поселке Молодежный. В коттедже: ПЕРВЫЙ ЭТАЖ - Большая гостинная (50м2). Кухня, оборудованная всем необходимым, верхний свет. Сауна с душевой кабиной. Котельная. Санузел. ВТОРОЙ ЭТАЖ - Большая гостинная (30м2) с тремя диванами, двумя креслами, журнальным столиком телевизором, 2 отдельных спальни. Территория: Беседка, детская игровая площадка, детский домик. Мангал. Парковка. Территория подсвечивается фонарями. Разумный и обоснованный торг - приветствуется, рассмотрим варианты с обменом на квартиру (2к) в Екатеринбурге с вашей доплатой! Продается со всей мебелью, предметами интерьера и даже посудой которая тоже кстати подобрана под интерьер.

1 с 28.04.2025, обновлен 28.04.2025

Продавец: Собственник

Телефон: +79120511066

Характеристики

Этажей всего	2	Год постройки	2015
Наличие водоснабжения	да	Наличие канализации	да
Наличие электроснабжения	да	Материал дома	брус-бревно
Площадь участка	8.2 сот		
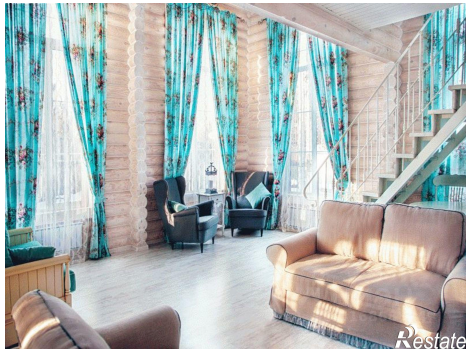
https://pervouralsk.restate.ru/obj/prodazha-kottedzha-kottedzhnyy-posyolok-molodyozhnyy-vostochnaya-u-124830178/