Купить дачу, дом, коттедж за 7 000 000 рублей на Родниковый пер, 4

Свердловская область, городской округ Первоуральск, Первоуральск, Родниковый пер, 4

7 000 000 Р
106 061Р за м^2

66.00 м^2
Общая

Уютный дом из пеноблока в посёлке Новоалексеевка. Дом готов к проживанию. В посёлке есть вся инфраструктура в шаговой доступности магазин пятёрочка , верный , школа, детский сад, аптека.

2 с 27.07.2025, обновлен 27.07.2025

Продавец: Собственник

Телефон: +79193635607

Характеристики

Этажей всего	2	Наличие водоснабжения	да
Наличие канализации	да	Наличие электроснабжения	да
Площадь участка	6.5 сот		

циан
ID 320188640
Restate

циан
ID 320188640
Restate

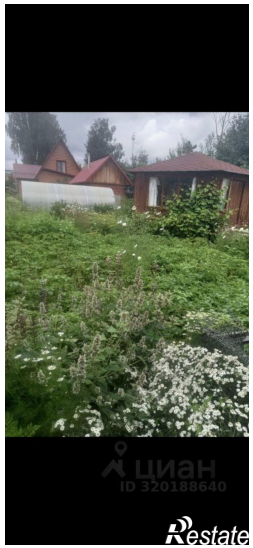
циан
ID 320188640
Restate

циан
ID 320188640
Restate

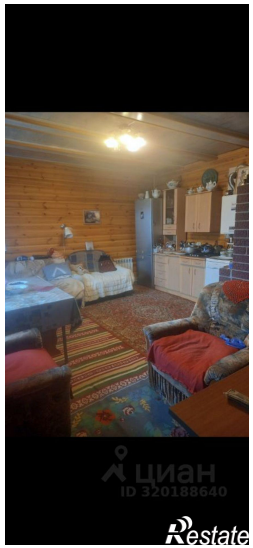
циан
ID 320188640
Restate

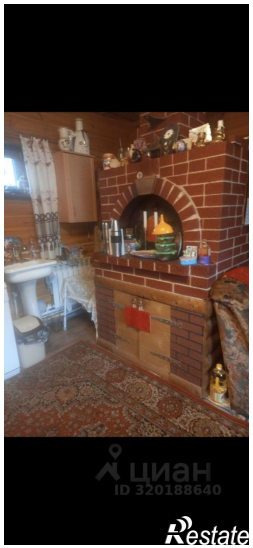
циан
ID 320188640
Restate

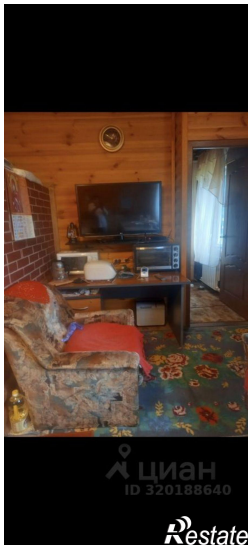
циан
ID 320188640
Restate

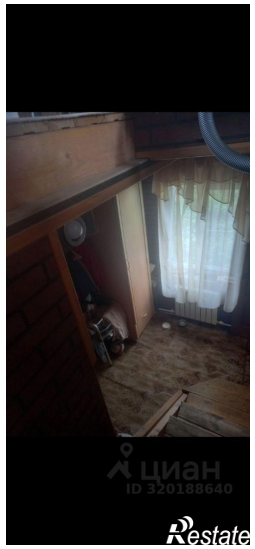
циан
ID 320188640
Restate

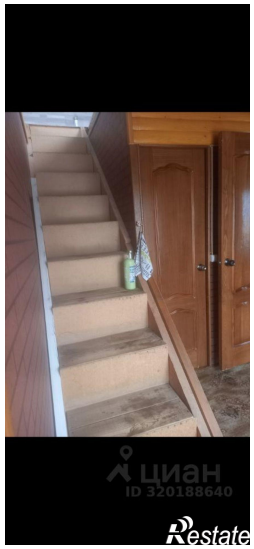
циан
ID 320188640
Restate

циан
ID 320188640
Restate