Сдать гараж, место в паркинге за 30 000 рублей на ул Урицкого, 1

Свердловская область, городской округ Первоуральск, Первоуральск, ул Урицкого, 1

30 000 Р в месяц
375Р за м^2 в месяц

80.00 м^2
Общая

Сдам в аренду, гараж либо как производственное помещение площадью 80,7 м. Кв. Высота потолков 5 метров, высота ворот 4 метра, теплоснабжение электричество 60 квт, водоснабжение, туалет с душевой, удобный подъезд.

0 с 25.08.2025, обновлен 25.08.2025

Продавец: Собственник

Телефон: +79827112965

Характеристики

Наличие гаража	да

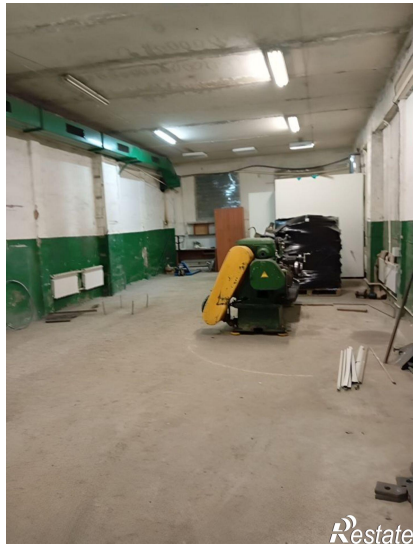
Restate

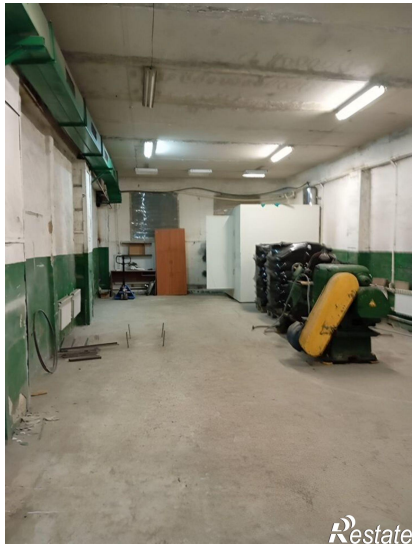
Restate

Restate

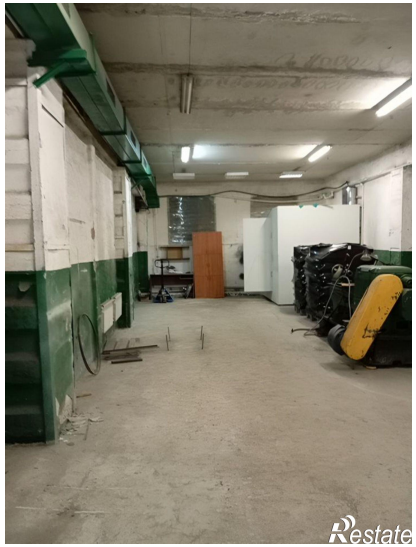
Restate

Restate