Купить квартиру за 4 040 000 рублей на Трубников, 42

Свердловская область, городской округ Первоуральск, Первоуральск, Трубников, 42

4 040 000 Р
80 000Р за м^2

50.50 м^2
Общая

Продается уютная двухкомнатная квартира. Планировка квартиры достаточно функциональна: просторный коридор, изолированные комнаты и раздельный санузел. Окна в кухне выходят на солнечную сторону, в комнате всегда будет светло днём! Вместительный балкон.При продаже остается: кухонный гарнитур, посудомоечная машина, прихожая, кровать, шкаф купе, диван, на балконе сделаны полки, в коридоре шкаф переделан под посуду, комод и 2 тумбочки. Квартира на верхнем этаже - из окон открывается прекрасная панорама. Крыша не протекает. В подъезде всегда чисто, регулярно производится уборка. Соседи хорошие, тихие, адекватные, доброжелательные. Дом оснащен пассажирским лифтом. В подъезде установлен домофон. Строится новый двор только для жителей этого дома, много парковочных мест и строятся новые детские площадки, во дворе детская библиотека, детский сад, школа № 9, № 2, музыкальная школа в шаговой доступности. Рядом рынок, ТЦ Галактика, ТЦ Пирамида, автобусная остановка, мечеть, почта, продовольственные магазины, пункты выдачи заказов. Квартира без залогов и обременений. Возможна покупка в ипотеку, с использованием сертификатов и материнского капитала. Готовы показать квартиру в удобное для вас время, по предварительной договоренности! Номер в базе: 11800192. Район: Корабельная роща

0 с 06.02.2025, обновлен 10.07.2025

Продавец: Юлия Альтафовна
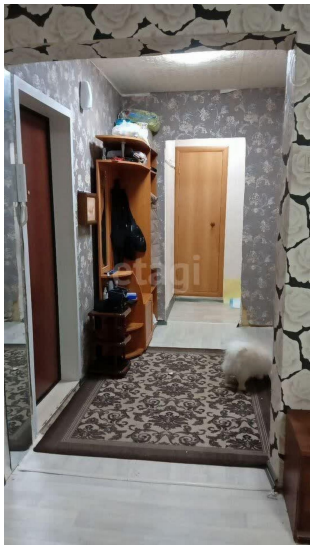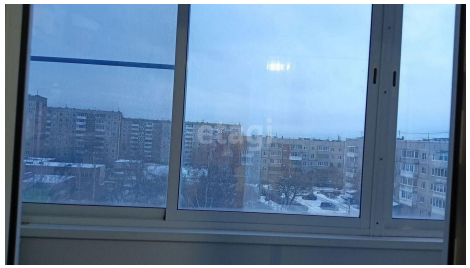
Телефон: 8(929)789-45-32