Купить квартиру за 5 150 000 рублей на Юности бульвар, 2

Свердловская область, городской округ Первоуральск, Первоуральск, Юности бульвар, 2

5 150 000 Р
65 190Р за м^2

79.00 м^2	10.00 м^2	5 из 5
Общая	Кухня	Этаж

Продам четырехкомнатную квартиру в самом центре города, рядом школы 1,7,лицей 21, детский сад ,магазины в шаговой доступности. Квартира светлая, теплая ,с обычным ремонтом, удобная планировка, квартира новой планировки на пятом этаже пятиэтажного дома. освобождена, прописанных нет, продажа в связи с покупкой двухкомнатной. Состояние квартиры как на фото. Продажа с мебелью и техникой или по согласованию, по вашему желанию все остается, просмотр по звонку, Наше агентство недвижимости дает гарантию безопасной сделки! Полное юридическое сопровождение. Нужна помощь в оформлении ипотеки? Помогу в оформлении ипотеки по более низкой процентной ставке Звоните, рада помочь и ответить на все ваши вопросы! Доп. описание: санузел раздельный, пластиковые окна, в доме есть: открытый двор, наземный паркинг, без лифта, косметический ремонт, также имеются: телефон, интернет, кабельное телевидение, счетчики холодной и горячей воды, домофон, железная дверь Номер в базе: 11857529. Район: 8-й мкр

0 с 03.03.2025, обновлен 11.08.2025

Продавец: Галина

Телефон: 8(927)258-75-24

Характеристики
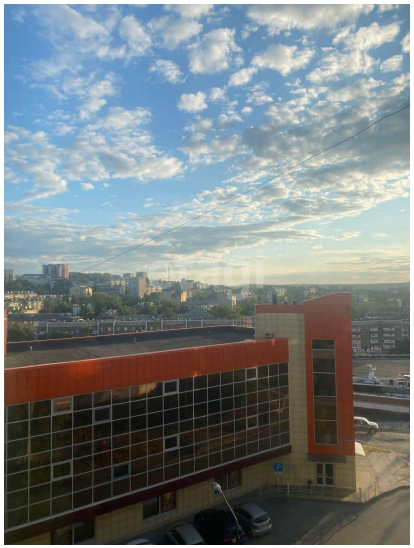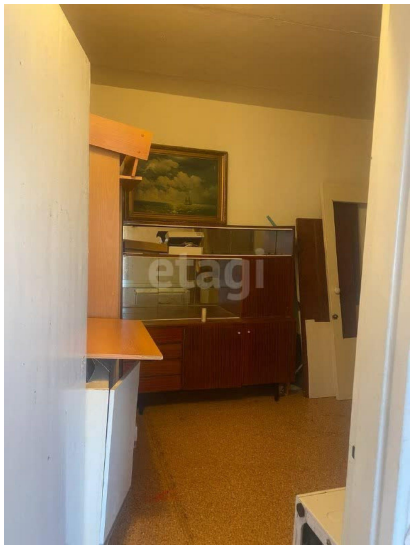
Количество комнат	4	Тип дома	панельный
Этаж	5	Этажей всего	5
Наличие телефона	да	Наличие балкона	да
Санузел	раздельный с/у	Площадь кухни	10.00 кв. м
Высота потолков	2.5 м	Отделка	под ключ (чистовая)
Наличие парковки	да