Купить квартиру за 2 940 000 рублей на Корабельный проезд, 3

Свердловская область, городской округ Первоуральск, Первоуральск, Корабельный проезд, 3

2 940 000 Р
68 692Р за м^2

42.80 м^2
Общая

Продается отличная двухкомнатная квартира в тихом, спокойном районе города Первоуральска. Прекрасный вариант для молодой семьи, для семьи с ребенком, с детьми. Классическая кухня с большой рабочей поверхностью. Верхний этаж в доме – это большое преимущество, потому что нет дискомфорта от шагов соседей сверху, никто не затопит и, бесспорно – отличный пейзаж за окнами. Удобная инфраструктура: большое разнообразие сетевых магазинов (пятёрочка, светофор, верный), Школа №12, садики, поликлиника №9. Рядом находится автостанция, очень удобно добираться до Екатеринбурга, независимо, на автобусе Вы или на машине. В шаговой доступности расположена роща, где можно заниматься спортом (прогулки, бег, самокат, велосипед, ролики и пр.), Покупка квартиры с Гарантийным сертификатом безопасности сделки. Это одно из лучших предложений на рынке. Успевайте на просмотры! Доп. описание: санузел совмещенный, пластиковые окна, в доме есть: открытый двор, наземный паркинг, без лифта, косметический ремонт, также имеются: телефон, интернет, кабельное телевидение, счетчики холодной и горячей воды, домофон, железная дверь Номер в базе: 11939492. Район: Хромпик

0 с 17.04.2025, обновлен 11.08.2025

Продавец: Маргарита Александровна
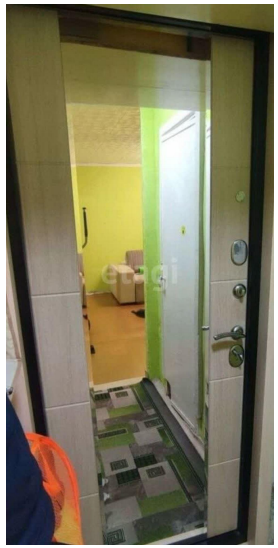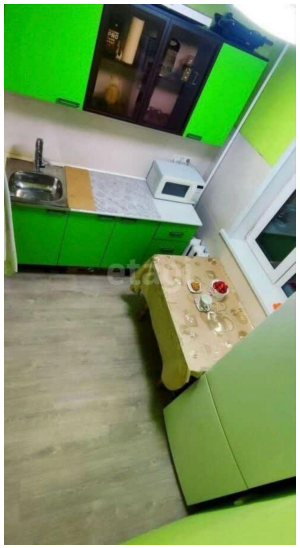
Телефон: 8(927)505-62-99