Купить квартиру за 4 200 000 рублей на ул Береговая, 70

Свердловская область, городской округ Первоуральск, Первоуральск, ул Береговая, 70

4 200 000 Р
82 353Р за м^2

51.00 м^2	9.00 м^2	4 из 5
Общая	Кухня	Этаж

Продаётся уютная двухкомнатная квартира площадью 50.6 квадратных метров на четвёртом этаже пятиэтажного панельного дома, расположенного по адресу: город Первоуральск, улица Береговая, дом 70. Дом построен в 1993 году и окружён развитой инфраструктурой: рядом находятся школа и детский сад, а также продуктовые магазины Кировский, Пятёрочка и Красное&Белое, аптека Алоэ и салон красоты Натали. Квартира обладает жилой площадью 30 квадратных метров и оснащена раздельным санузлом, что добавляет комфорта при проживании. Также имеется балкон, откуда открывается вид на тихий двор, где расположена детская площадка – идеальное место для отдыха и игр ваших детей. В квартире выполнен косметический ремонт, благодаря чему она готова к заселению без дополнительных вложений. Остается вся мебель. Этот вариант жилья подойдёт как для молодой семьи, так и для тех, кто ценит спокойствие и уединение, ведь здесь можно насладиться тишиной после трудового дня, находясь при этом в шаговой доступности от всех необходимых объектов инфраструктуры. Приглашаем вас ознакомиться с квартирой лично и убедиться во всех её преимуществах!

0 с 04.06.2025, обновлен 04.06.2025

Продавец: ИП Зарипова Динара Мухаматнуровна

Телефон: +79126840836

Характеристики

Количество комнат	2	Этаж	4
Этажей всего	5	Площадь кухни	9.00 кв. м
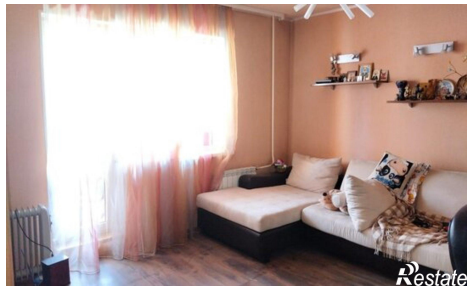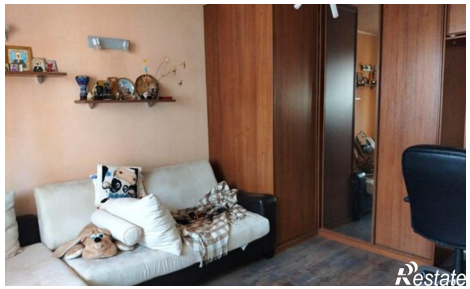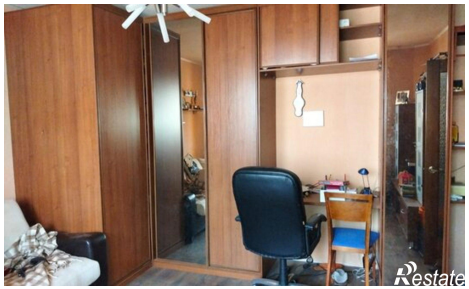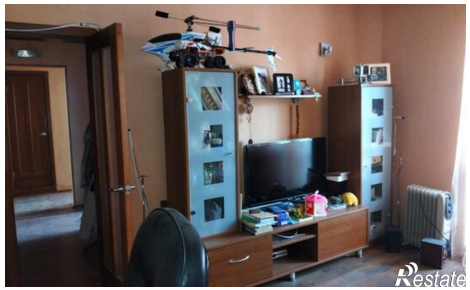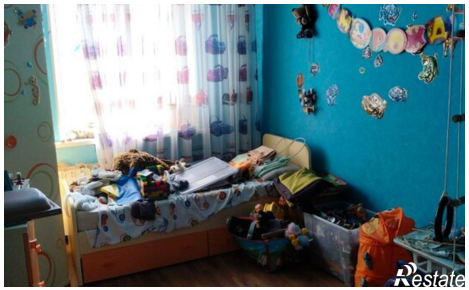
https://pervouralsk.restate.ru/obj/prodazha-dvuhkomnatnoy-kvartiri-ul-beregovaya-70-18232033122/