Купить квартиру за 2 680 000 рублей на ул Строителей, 12

Свердловская область, городской округ Первоуральск, Первоуральск, ул Строителей, 12

2 680 000 Р
81 212Р за м^2

33.00 м^2	6.00 м^2	3 из 5
Общая	Кухня	Этаж

Продам: 1-комнатную квартиру Дополнительно: общая площадь: 33 кв.м., 3/5 этаж. Просторная 1-комнатная квартира бр. Установлены пвх окна во всех комнатах, заменена сантехники, труб,канализации, проводка (медь), внутри выполнена отделка, санузел совмещённый, комнаты достаточно просторные. В квартире остаётся газовая плита. Парковочные места во дворе и вдоль улицы, во дворе дома детская и спортивная площадки. В пешей доступности школы, несколько детских садиков, супермаркеты, аптека, автобусные остановки рядом с домом, транспортная развязка в любое направление города, удобный выезд в Екатеринбург. Рядом лыжная база по ул.Вайнера и лесопарковая зона, знаменитая тропа здоровья для прогулок и поддержания здорового образа жизни- это огромное спасение в городе! Так же дворец спорта, каток. Или меняю на однокомнатную квартиру с вашей доплатой. Рассмотрю разные варианты. В стоимость входит вся мебель, которая на фото. Один взрослый собственник. Прописанных нет. Звонить на вотсап . Все вопросы в личку пишите, отвечу.. . Доступна ипотека по сниженной ставке от 13,9%. . Номер в базе: 11982241. Район: Техгород.

64 с 05.06.2025, обновлен 05.06.2025

Продавец: Собственник

Телефон: +79826403501

Характеристики

Количество комнат	1	Этаж	3
Этажей всего	5	Площадь кухни	6.00 кв. м

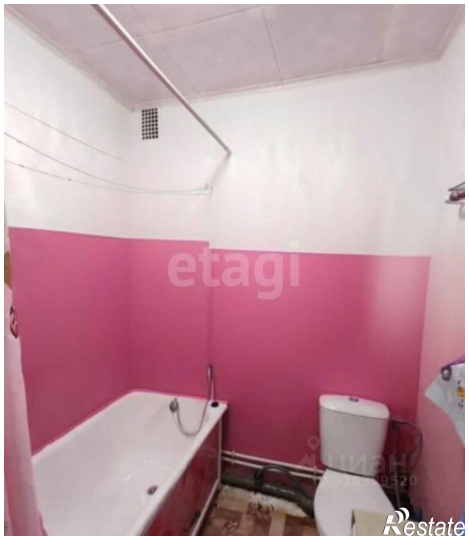

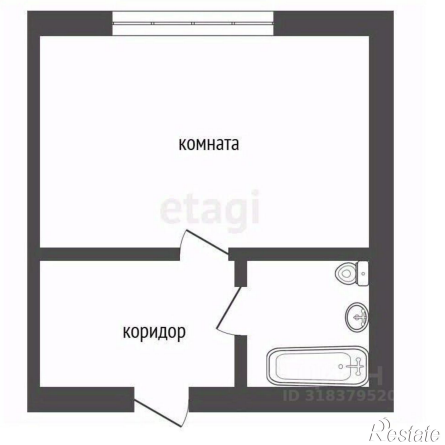
комната
коридор