Купить квартиру за 4 600 000 рублей на ул Вайнера, 27

Свердловская область, городской округ Первоуральск, Первоуральск, ул Вайнера, 27

4 600 000 Р
77 966Р за м^2

59.00 м^2	41.00 м^2	9.00 м^2	2 из 9
Общая	Жилая	Кухня	Этаж

3-х квартира на 2/9 этаже в хорошем состоянии

81 с 12.06.2025, обновлен 12.06.2025

Продавец: Собственник

Телефон: +79120322199

Характеристики

Количество комнат	3	Тип дома	панельный
Этаж	2	Этажей всего	9
Площадь жилая	41.00 кв. м	Площадь кухни	9.00 кв. м

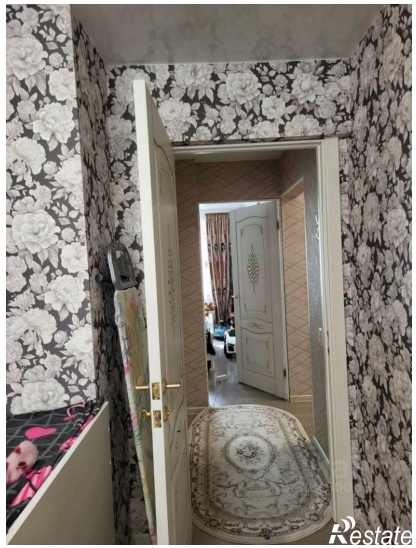

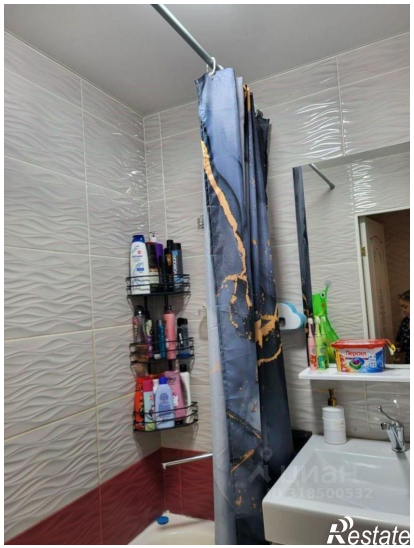
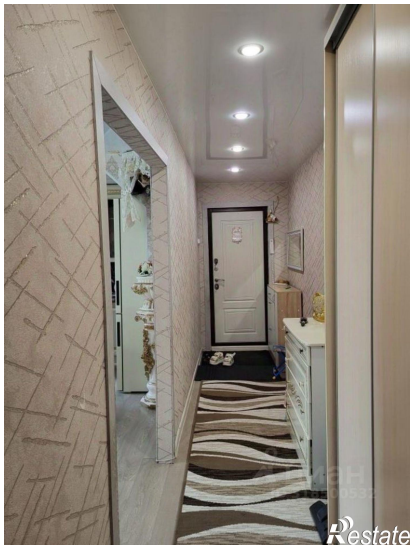
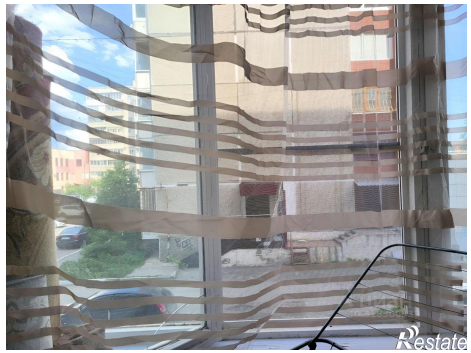
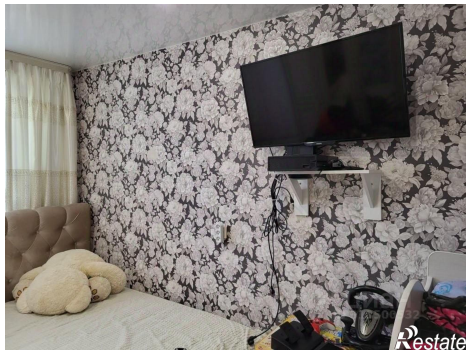

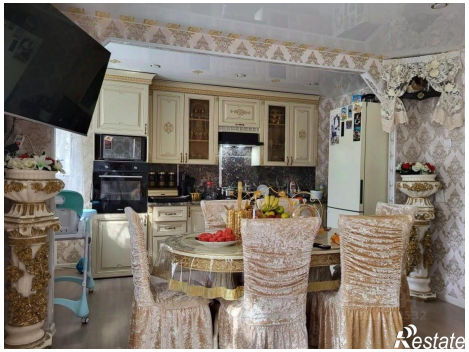
Restate

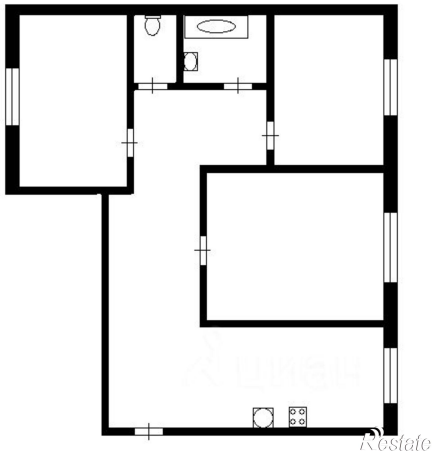
Restate