Купить квартиру за 5 850 000 рублей на ул Береговая, 26

Свердловская область, городской округ Первоуральск, Первоуральск, ул Береговая, 26

5 850 000 Р
94 355Р за м^2

62.00 м^2	47.40 м^2	10.00 м^2	3 из 9
Общая	Жилая	Кухня	Этаж

Продаётся 3-комнатная квартира в г. Первоуральск Удачное расположение, живописный вид на пруд! • Общая площадь: 62,4 кв.м • Этаж: 3 из 9 • Квартира в хорошем состоянии — заезжай и живи! В квартире остаётся: • Кухонный гарнитур • Встроенный шкаф-купе • Шкаф в детской Район тихий и семейный: • Рядом детсады 5, 20, Ступеньки • Школы, торговый центр • Центр занятости • До набережной пруда — 5 минут пешком Из окон открывается прекрасный вид на пруд — идеальное место для комфортной жизни. Звоните, чтобы записаться на просмотр! Арт. 107240209

375 с 12.06.2025, обновлен 12.06.2025

Продавец: Собственник

Телефон: +79827209816

Характеристики

Количество комнат	3	Тип дома	панельный
Этаж	3	Этажей всего	9
Площадь жилая	47.40 кв. м	Площадь комнат	16.00 кв. м
Площадь кухни	10.00 кв. м		
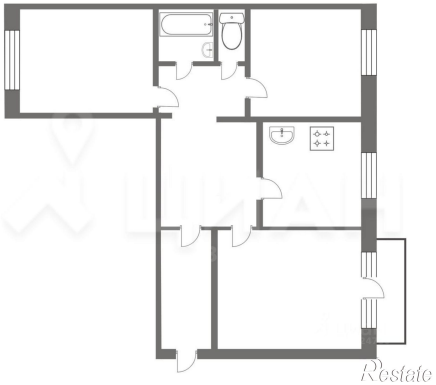
https://pervouralsk.restate.ru/obj/prodazha-tryohkomnatnoy-kvartiri-ul-beregovaya-26-18232082486/