Купить квартиру за 3 300 000 рублей на улица 50 лет СССР, 18

Свердловская область, городской округ Первоуральск, Первоуральск, улица 50 лет СССР, 18

3 300 000 Р
56 897Р за м^2

58.00 м^2	45.00 м^2	6.00 м^2	5 из 5
Общая	Жилая	Кухня	Этаж

Продается трехкомнатная квартира на пятом этаже пятиэтажного дома. Удачное расположение дома, вдали от шума и пыли, дом просто утопает в зелени. РАЙОН: пос. Динас ДВОР: Хорошо изолированные и огороженные детские площадки, много парковочных мест. КВАРТИРА: В жилом состоянии. В одной комнате натяжной потолок. Во всей квартире пластиковые стеклопакеты, балкон застеклен и обшит. В сан. узле произведена замена труб, поставлены приборы учета. По договоренности можем частично оставить мебель и бытовую технику. ИНФРАСТРУКТУРА: - Во дворе детский сад и рядом еще 2 детских сада!!! - В 5 минутах школа 15!!! - Недалеко стартовая поляна, отличное место для прогулок в любое время года - Поликлиника - Спортивно-оздоровительный комплекс ФОК , стадион - Санаторий профилакторий Лесная Сказка - Дворец культуры - Супермаркеты, аптеки, автобусная остановка рядом (прямой автобус до Екатеринбурга) ЮРИДИЧЕСКАЯ ЧИСТОТА: - Квартира без обременений, залогов, арестов. - Собственники, совершеннолетние, не имеют исполнительных листов, банкротами не являются, паспорта действительны. Всё проверено! Просмотры в удобное для Вас время!!! Квартира полностью готова к продаже!!! ID объекта в нашей базе: 6967

71 с 07.07.2025, обновлен 07.07.2025

Продавец: Собственник

Телефон: +79126706981

Характеристики

Количество комнат	3	Тип дома	панельный
Этаж	5	Этажей всего	5
Площадь жилая	45.00 кв. м	Площадь кухни	6.00 кв. м

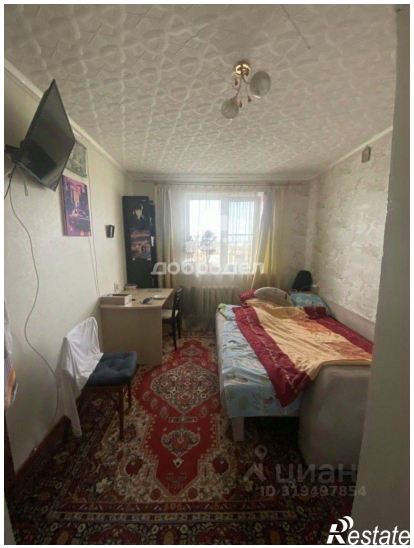

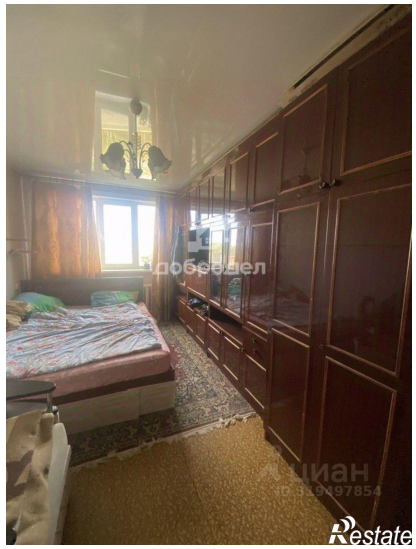

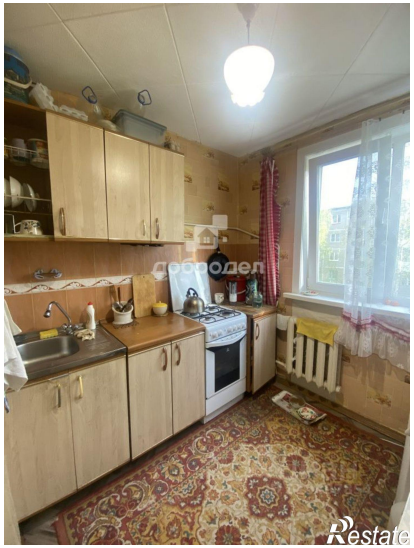
дворовдел
Restate

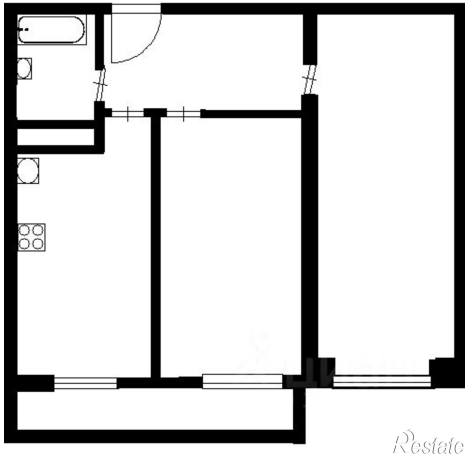
Restate