Купить квартиру за 5 490 000 рублей на улица Герцена, 6

Свердловская область, городской округ Первоуральск, Первоуральск, улица Герцена, 6

5 490 000 Р
71 299Р за м^2

77.00 м^2	55.00 м^2	9.00 м^2	4 из 4
Общая	Жилая	Кухня	Этаж

Просторная 3-комнатная квартира в центре Первоуральска! Расположена по адресу: ул. Герцена, д. 6. Общая площадь — 77,9 м². КВАРТИРА Находится на 4 этаже и имеет изолированную планировку. Пластиковые окна и балкон выходят на 2 стороны дома (юг и север), есть кладовая. Комнаты правильной формы помогут Вам легко расположить мебель, технику и вещи. Требуется ремонт. В ПОДАРОК ПОКУПАТЕЛЮ: гараж 3х9 м на Первомайском. ДОМ - год постройки 1960, произведен капитальный ремонт! - этажность 4 - материал стен панель - подъезд чистый, вход по домофону - доброжелательные соседи ПРИДОМОВАЯ ТЕРРИТОРИЯ - чистый и ухоженный двор, в котором цветут клумбы, кустарники и деревья - детская и спортивная площадки - есть парковочные места РАЙОН Дом имеет удачное месторасположение, находится в районе города со сложившейся инфраструктурой. Это локация, где всё нужное находится В ШАГОВОЙ ДОСТУПНОСТИ: - супермаркеты - различные магазины и сервисы - остановки общественного транспорта - медицинские учреждения - образовательные учреждения КУПИТЬ: - 1 взрослый собственник - без обременений и долгов - подходит под ипотеку, материнский капитал - все документы готовы к сделке ЗВОНИТЕ, согласуем просмотр!:)

0 с 22.07.2025, обновлен 22.07.2025

Продавец: Собственник

Телефон: +79826422059

Характеристики

Количество комнат	3	Тип дома	панельный
Этаж	4	Этажей всего	4
Площадь жилая	55.00 кв. м	Площадь кухни	9.00 кв. м
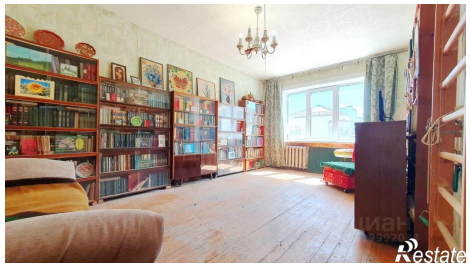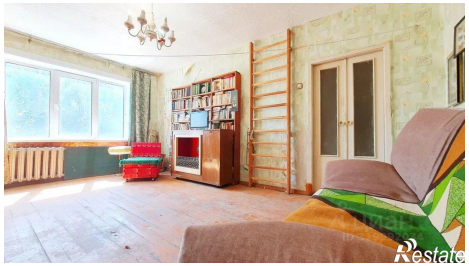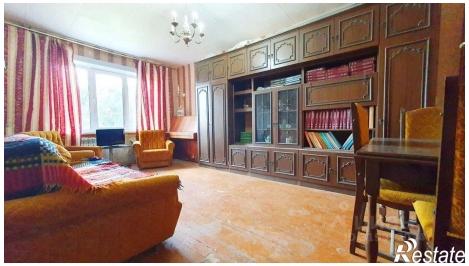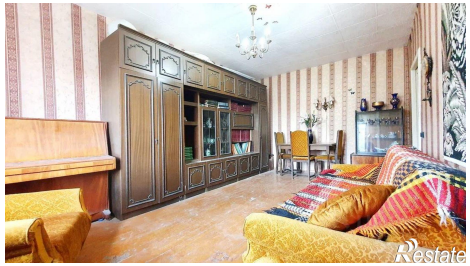
https://pervouralsk.restate.ru/obj/prodazha-tryohkomnatnoy-kvartiri-ulica-gercena-6-18232346939/