Купить квартиру за 1 050 000 рублей на ул Вишнякова, 14

Свердловская область, городской округ Первоуральск, Первоуральск, ул Вишнякова, 14

1 050 000 Р
23 864Р за м^2

44.00 м^2	30.00 м^2	6.00 м^2	2 из 2
Общая	Жилая	Кухня	Этаж

Продается 2-комнатная квартира в экологически чистом поселке Кузино на ул. Вишнякова 14, второй этаж каменного дома. Площадь квартиры 44,6 м², комнаты смежные, кухня с возможностью использовать газовый баллон или электрическую плиту. Санузел совмещенный, центральное водоснабжение. Квартира очень теплая, с хорошим ремонтом, не требующим вложений, но для желающих доработать под себя предоставим небольшую скидку. Часть мебели остается. Дом расположен в тихом районе. Вся инфраструктура в шаговой доступности: школы, детский сад, магазины. Поселок не только экологически чистый, но и предлагает рабочие места — идеальный вариант для жизни или сдачи в аренду. Квартира без долгов и обременений, быстрый выход на сделку. Один взрослый собственник.

0 с 19.09.2025, обновлен 19.09.2025

Продавец: Собственник

Телефон: +79826504180

Характеристики

Количество комнат	2	Тип дома	кирпичный
Этаж	2	Этажей всего	2
Площадь жилая	30.00 кв. м	Площадь кухни	6.00 кв. м
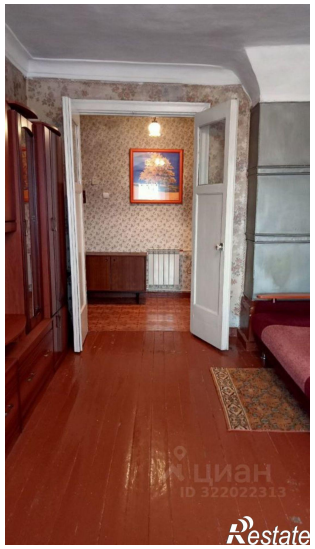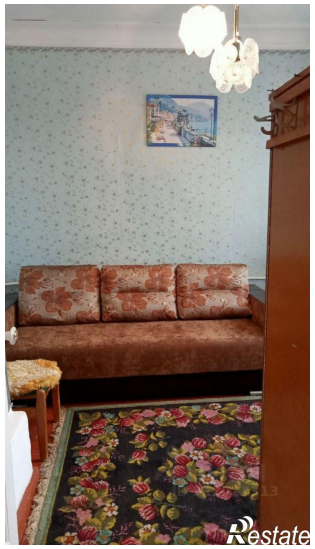
https://pervouralsk.restate.ru/obj/prodazha-dvuhkomnatnoy-kvartiri-ul-vishnyakova-14-18232731093/